

Red Perry

Red Perry - V2.80

Beenden www.danona.de

#	Anzahl	ArtBez	Pos_Preis	MWST	Einheit
Keine Eingabe					
0,00 €					

Warengruppen

- Zutaten
- Vorspeisen
- Salate
- Pizza
- Baguettes
- Rollos
- Döner-Kebab
- Hähnchen-Kebab
- Nudeln
- Lasagne

01 Pitabrot	02 Citybrötchen	03 Spezial Vorspeise	04 Portion Krautsalat
05 Portion Peperoni	06 Portion Oliven	07 Portion Zaziki	08 Portion Weißkäse_Bro
09 Portion Mozzarella_B	10 Überbackener Weißkäse_Bro	11 Schafskäseröllchen (4 Stück)	12 Pizzabrot
13 Portion Reis	20 Gemischter Salat	21 Oovo Salat	22 Thunfischsalat
23 Bauernsalat	24 Hawaii Salat	25 Mozzarella Salat	26 City Salat
27 Hähnchensalat	28 American Salat	29 Döner Salat	30 Krabbensalat
31 Artischockensalat	32 Familiensalat	33 Tomaten- und Gurkensala	40 Pizza Margherita

1 1

Alle Artikel Zusätze

Kasse Öffnen TSE Aktiv 13.06.21-09:23 Speisen

Renner Drucken Nein

Letzter Bon 7 8 9 Abholen

Tisch separieren 4 5 6 Tisch wählen

Weitere Funktionen 1 2 3 Artikel

Tisch-Artikel 0 00 , Frei buchen

Abmelden X Kundenbestellung Rechnung

1. Pflege von Stammdaten

Red Perry - V2.80

Beenden www.danona.de

#	Anzahl	ArtBez	Pos_Preis	MWST	Einheit
Keine Eingabe					
0,00 €					

Warengruppen

- Zutaten
- Vorspeisen
- Salate
- Pizza
- Baguettes
- Rollos
- Döner-Kebab
- Hähnchen-Kebab
- Nudeln
- Lasagne

Artikelstamm	Warengruppe	Preisstufen
Auswahlvarianten	Art. Liste	Rabatte
Kasse	Z-Bon	Statistiken
Einstellungen	Benutzer	Beenden
Tische	Aufträge	Gutscheine
Zurück	Kunden	RP Info

1 1

Alle Artikel Zusätze

Kasse Öffnen TSE Aktiv 13.06.21-09:25 Speisen

Renner Drucken Nein

Letzter Bon 7 8 9 Abholen

Tisch separieren 4 5 6 Tisch wählen

Weitere Funktionen 1 2 3 Artikel

Tisch-Artikel 0 00 , Frei buchen

Abmelden X Kundenbestellung Rechnung

1.1 Preisstufen

Sie können jedem Artikel verschiedene Preise abhängig von der Ausführungsart zuordnen indem Sie den auf Schalter „Preisstufen“ klicken und mit dem „+“ eine neue Preisstufe anlegen.

Nr	Bezeichnung	Für Kasse
0	Normal	
1	Klein	
2	Mittel	
4	Familie	

The '2 Mittel' row is highlighted in blue. Below the table is a green checkmark button and a red 'X' button. The main interface also shows a numeric keypad and various control buttons like 'Kasse Öffnen', 'TSE Aktiv', and 'Speisen'.

In diesem Fenster müssen Sie eine eindeutige Nummer sowie eine Bezeichnung eingeben und zum Speichern der angelegten Preisstufe, auf den grünen Haken klicken.

The close-up screenshot shows the 'Preisstufen' dialog box with the following table:

Nr	Bezeichnung	Für Kasse
0	Normal	
1	Klein	
2	Mittel	
4	Familie	

The '2 Mittel' row is highlighted in blue. Below the table is a green checkmark button and a red 'X' button. The green checkmark button is highlighted with a red box.

1.2 Warengruppen

Red Perry - V2.80

Warengruppen

Beenden www.danona.de

Zutaten Artikelstamm **Warengruppe** Preisstufen

Vorspeisen Auswahlvarianten Art. Liste Rabatte

Statistiken

Beenden

Gutschein

RP Info

Keine Eingabe

Warengruppe

Gruppe	Name	MwSt Außerhaus (%)	MwSt Im Haus (%)	Sortierung
1	Vorspeisen	7,00 %	19,00 %	2
2	Salate	7,00 %	19,00 %	3
3	Pizza	7,00 %	19,00 %	4
4	Baguettes	7,00 %	19,00 %	
5	Rolos	7,00 %	19,00 %	
6	Döner-Kebab	7,00 %	19,00 %	
7	Hähnchen-Kebab	7,00 %	19,00 %	
8	Nudeh	7,00 %	19,00 %	
9	Lasagne	7,00 %	19,00 %	
10	Auflauf	7,00 %	19,00 %	
11	Calzone	7,00 %	19,00 %	
12	Burger Spezialitäten	7,00 %	19,00 %	
13	Imbiss	7,00 %	19,00 %	
14	Special	7,00 %	19,00 %	
15	Menüs	7,00 %	19,00 %	
16	Getränke	19,00 %	19,00 %	
17	Zigaretten	7,00 %	19,00 %	
18	Sonstiges	0,00 %	0,00 %	
999	Zutaten	7,00 %	19,00 %	1

Renner Drucken Nein

Letzter Bon 7 8

Tisch separieren 4 5

Weitere Funktionen 1 2

Tisch-Artikel 0 00

Abmelden X Kundenbestellung Rechnung

Kasse Öffnen TSE Aktiv 13.06.21-09:40 Speisen

Jede Warengruppe hat seine eigene Nummer, die man in der Spalte Gruppe bearbeiten kann.

In der Spalte Name, kann man die Betitelung einer Warengruppen festlegen.

Jeder Gruppe können zwei verschiedene Mehrwertsteuersätze für den lokalen Verzehr sowie für die Abholung, zugeordnet werden.

Für die Anlage eines Artikels ist die Zuordnung zu einer Warengruppe mit festgelegten Mehrwertsteuersätzen erforderlich.

Sie können auch die Sortierung der Warengruppen auf dem Hauptfenster selbst bestimmen, indem Sie in der letzten Spalte die gewünschte Sortierung eintragen.

1.3 Artikelstamm

Beim Klicken auf diesen Schalter gelangen Sie Fenster der Artikelverwaltung.

Sie finden die Liste aller eingespeicherter Artikel.

Hier haben die Möglichkeit einen Artikel zu übernehmen, neue Artikel anzulegen, die Liste zu aktualisieren, die Liste zu drucken oder einen selektierten Artikel zu bearbeiten.

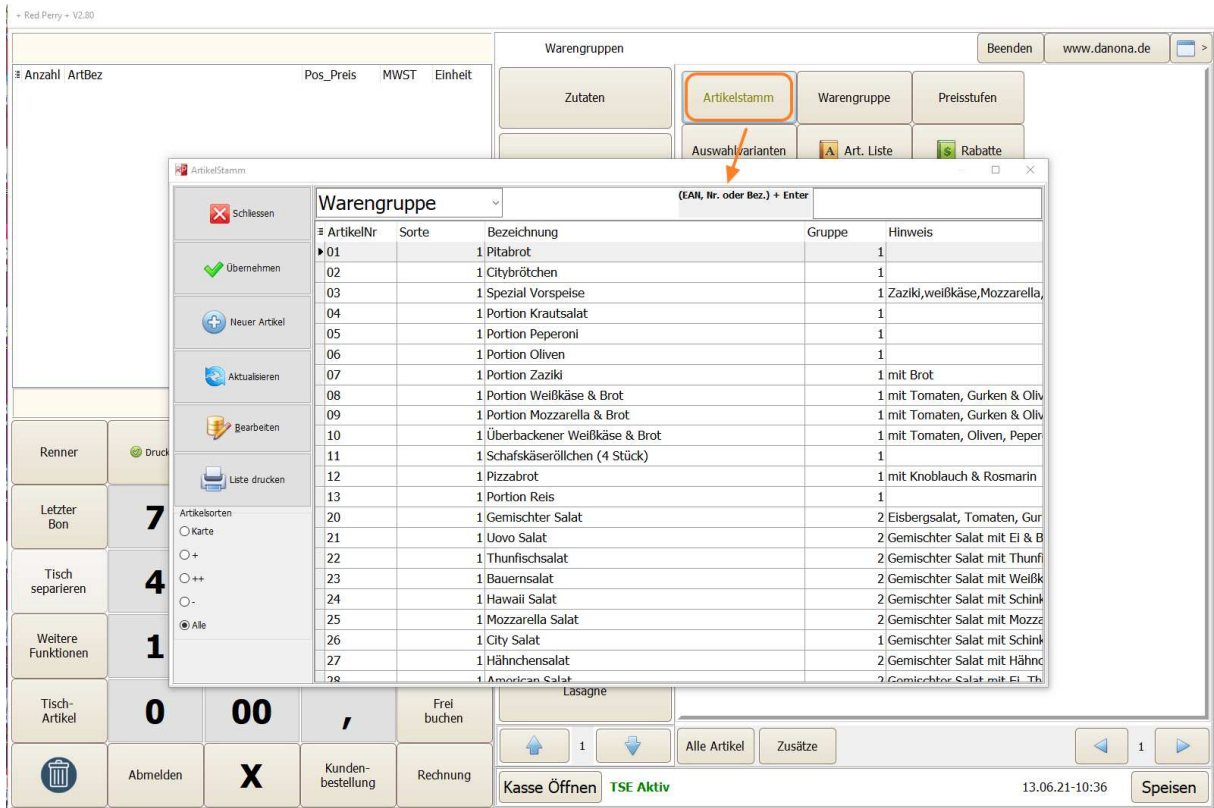

1.3.1 einen neuen Artikel anlegen

Durch das Anklicken des Schalters neuer Artikel, kommen Sie zum Editierfenster.

Hier können Sie alle Daten des Artikels, wie zum Beispiel die Nummer, die Bezeichnung, die Warengruppe oder die verschiedenen Preise bearbeiten.

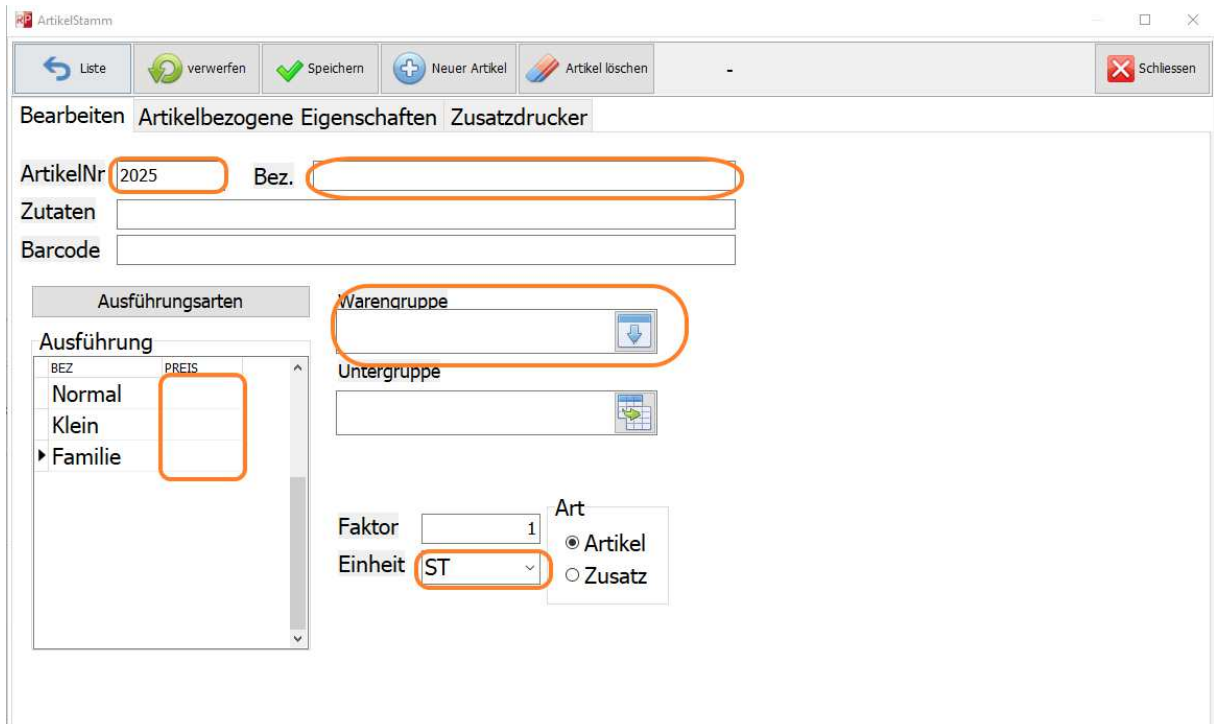

In diesem Fenster sind einige Eigenschaften Pflichtfelder, die unbedingt ausgefüllt werden müssen. Diese Felder wurden im obigen Bild, orange umrahmt.

Der Artikel braucht eine Bezeichnung und mindestens einen Preis, die Einheit wird automatisch als Stück vorgeschlagen. Allerdings kann man diese auch als Kilogramm definieren.

Die Warengruppe spielt hier eine wichtige Rolle, denn diese ist mit dem Mehrwertsteuersatz verknüpft.

Sie können jederzeit die Artikel weiterbearbeiten, indem sie bei der Artikelliste auf den Schalter „Bearbeiten“ klicken.

Warengruppe		(EAN, Nr. oder Bez.) + Enter	
# ArtikelNr	Sorte	Bezeichnung	Gruppe Hinweis
31		1 Artischockensalat	2 Gemischter Salat mit Artisc
32		1 Familiensalat	2 von allem etwas dabei
33		1 Tomaten- und Gurkensalat	2 mit Zwiebeln, Olivenöl und I
40		1 Pizza Margherita	3
41		1 Pizza Champignon	3 frische Champignons
42		1 Pizza Zwiebeln	3
43		1 Pizza Salami	3
44		1 Pizza Schinken	3
45		1 Pizza Schinken-Salami	3
46		1 Pizza Thunfisch	3 mit Thunfisch, Zwiebeln, fri
47		1 Pizza Spinat	3 Spinat, Mozzarella, frische T
48		1 Pizza Broccoli	3 Champignons, Broccoli, Arti
49		1 Pizza Toscana	3 Champignons & Schinken
50		1 Pizza Hawaii	3 Schinken, Ananas
51		1 Pizza Weißkäse	3 Weißkäse, frische Tomaten,
52		1 Pizza Krabben	3 Krabben, frischer Knoblauch
53		1 Pizza Frutti di Mare	3 Meeresfrüchte, frischer Kno
54		1 Pizza Vegetaria	3 Champignons, Peperoni, Art
55		1 Pizza Pollo	3 Hähnchenfleisch, Zwiebeln,
56		1 Pizza America	3 Schinken, Ei, Zwiebeln
57		1 Pizza Lilo	3 Schinken, Weißkäse, Mais
58		1 Pizza Dino	3 Salami, Weißkäse, Mais

In den Editiermodus gelangen Sie über die Artikelverwaltung.

ArtikelStamm Pizza Thunfisch

Liste **verwerfen** Speichern Neuer Artikel Artikel löschen Schließen

Bearbeiten Artikelbezogene Eigenschaften Zusatzdrucker

ArtikelNr: 46 Bez.: Pizza Thunfisch

Zutaten: mit Thunfisch, Zwiebeln, frische Tomaten

Barcode:

Ausführungsarten

BEZ	PREIS
Normal	7,5
Klein	6
Familie	

Warengruppe: Pizza

Untergruppe:

Faktor: 1

Einheit: ST

Art: Artikel Zusatz

Sie müssen dabei beachten, dass die Artikelnummer nicht mehrfach vergeben werden kann. Das System wird in einem solchen Fall eine Fehlermeldung anzeigen.

1.3.2 Artikelbezogene Eigenschaften

Auf dem zweiten Reiter haben Sie die Möglichkeit artikelbezogene Eigenschaften einzutragen. Hier müssen Sie dem Artikel eine neue Nummer, eine Bezeichnung und einen Aufpreis zuordnen. Man kann bei der Eigenschaft einen Aufpreis eintragen der auch 0€ betragen darf. Sobald Sie den Haken „Pfand“ ankreuzen, wird diese Eigenschaft automatisch mit der Eingabe des Artikels auch übernommen, so dass Sie das Pfand nicht selbst eintragen müssen. Das folgende Bild zeigt ein Beispiel.

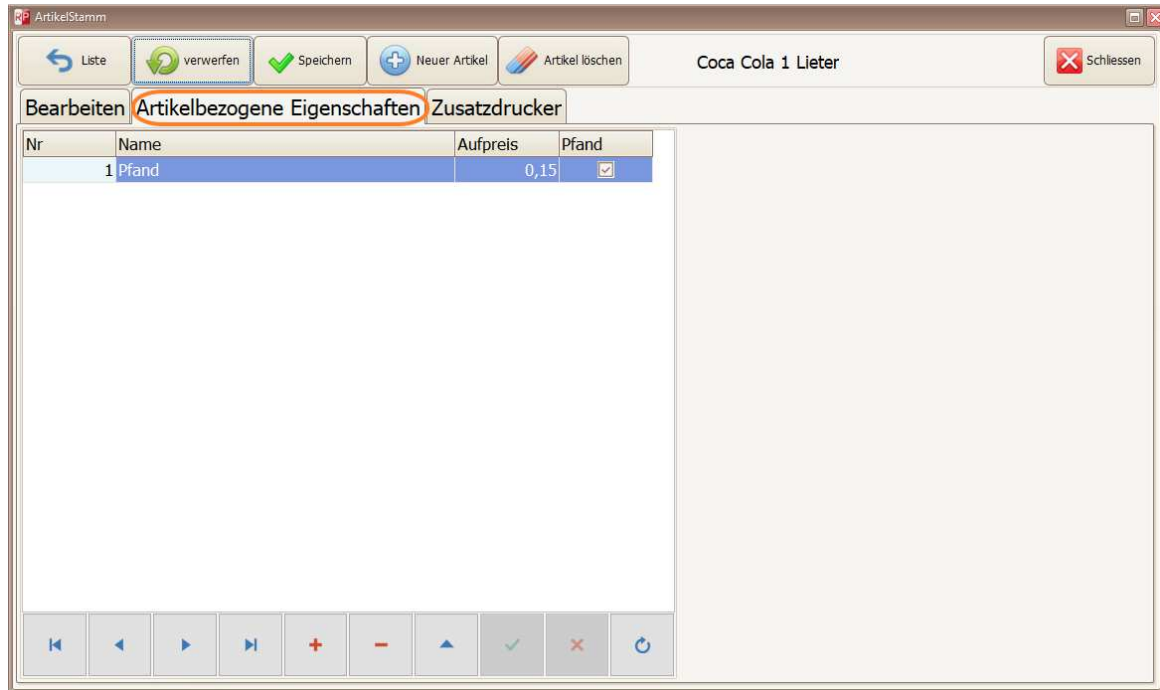

1.3.3 Zusatzdrucker des Artikels

Auf der nächsten Registerkarte des Artikelstammes finden Sie den Reiter „Zusatzdrucker“.

Hier können Sie zu jedem Artikel, bis zu fünf weitere Drucker, zuordnen.

Wenn Sie beispielsweise die Getränke mit einem anderen Drucker, als den in den Einstellungen eingestellten Standarddrucker, drucken möchten, können Sie hier im Artikelstamm, wie das untere Bild zeigt, einen weiteren Drucker auswählen.

Sie können auch denselben Drucker selektieren, damit die Getränke zusätzlich auf einem zweiten Blatt gedruckt werden.

Wenn Sie vermeiden möchten, dass die Getränke auf dem ersten Blatt, zusammen mit den Speisen gedruckt werden, können Sie den Haken bei „Standarddrucker nehmen“ entfernen.

1.4 Benutzerstamm

Über den Schalter „Benutzer“ gelangen Sie in das Benutzer-Fenster.

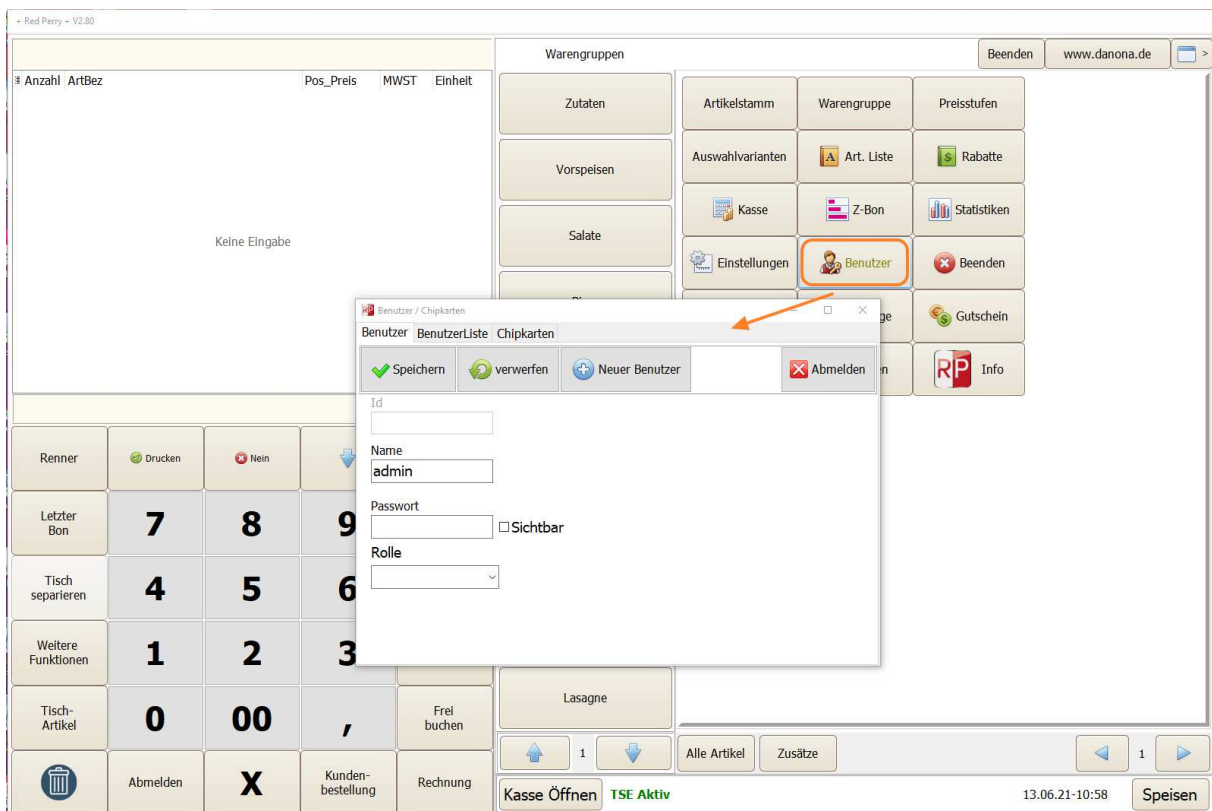

In diesem Fenster haben Sie drei Registerkarten, wo Sie einen Benutzer neu anlegen oder bearbeiten können.

Sie können hier zusätzlich Chip Karten, wie zum Beispiel Kellner“-Schlüssel“, jedem Benutzer zuordnen.

- Id**: An empty text input field.
- Name**: A text input field containing the text "admin".
- Passwort**: A password input field with a "Sichtbar" checkbox to its right.
- Rolle**: A dropdown menu with a downward arrow.

Beim Anlegen eines neuen Benutzers müssen Sie auf den Schalter „Neuer Benutzer“ klicken, einen Namen, ein Passwort und die Rolle auswählen.

Bei der Funktion Rolle können Sie, zwischen einem einfachen Benutzer, einem Privilegierten und einem Administrator auswählen.

Beim Klicken auf den Reiter „Chipkarten“ können Sie einen Kellner-Schlüssel direkt lesen und dem jeweiligen Benutzer zuordnen.

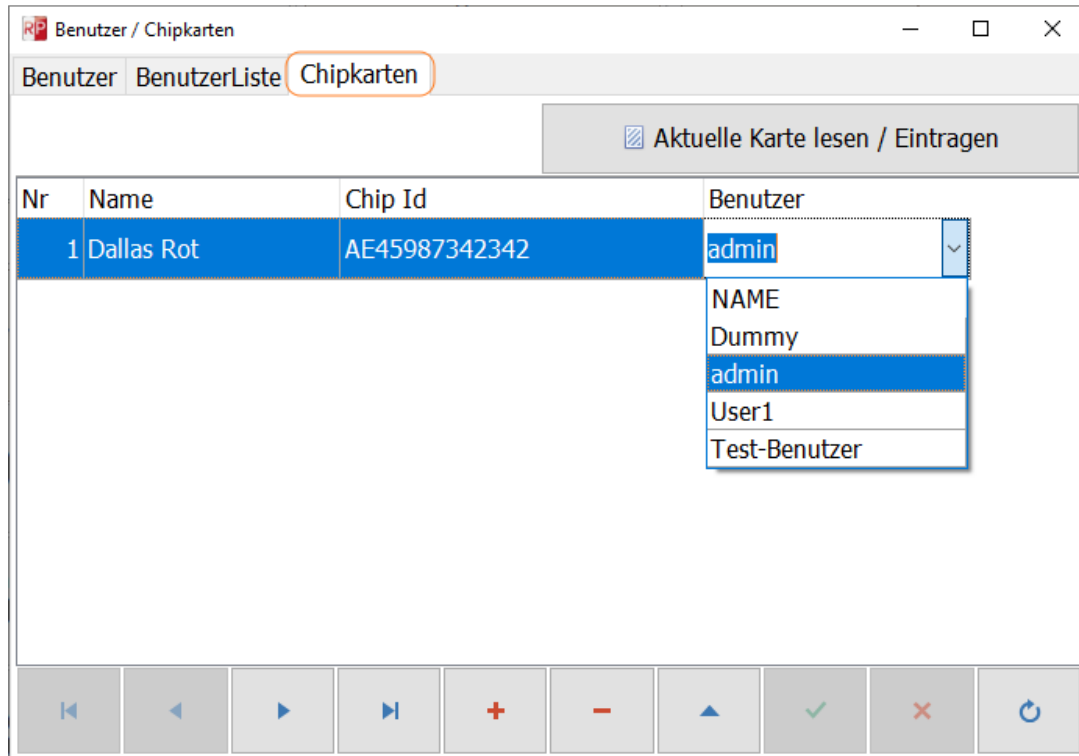

1.5 Tische

Beim Klicken auf den Schalter Tisch unter „Weitere Funktionen“ gelangen Sie in das folgende Fenster:

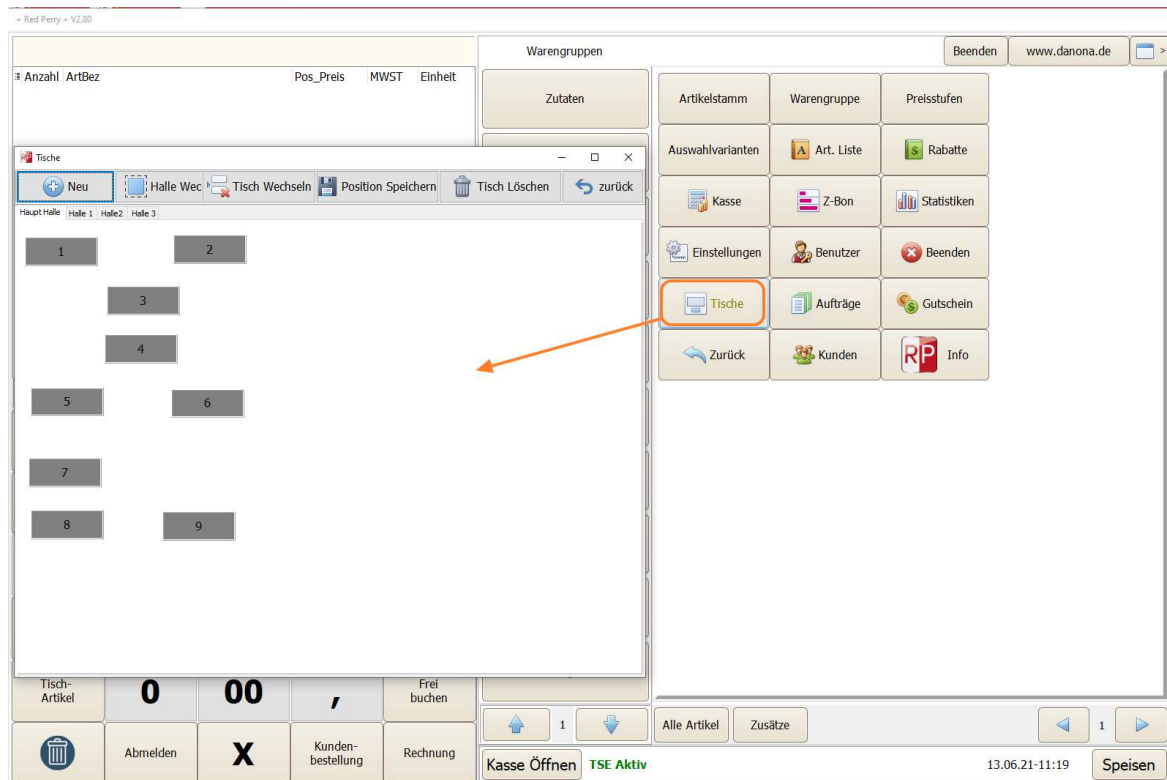

In diesem Fenster können Sie die Tische neu anlegen sowie verschieben, dass die Tische mit ihrer Nummerierung gemäß der Anordnung in Ihrem Restaurant stehen.

Sie können zwischen verschiedenen Hallen oder Terrassen wechseln und dort ebenfalls neue Tische anlegen, dessen Position ändern oder löschen.

Beim lokalen Verzehr müssen Sie zunächst den Tisch auswählen und die bestellten Artikel darauf buchen.

Sobald der Kunde bezahlen möchte, brauchen Sie auf den Tisch und anschließend auf den Schalter „Rechnung“ zu klicken.

1.6 Kundenstamm

Mit einem Klick auf den Schalter „Kunden“ kommen Sie in das Fenster „Kundenstamm“, wo Sie auch neue Kunden anlegen oder bearbeiten können.

2.1 Druckereinstellungen

Auf der Seite „Drucker“ haben Sie die Möglichkeit, die auf dem PC installierten Drucker, beliebig für jede Aktion auszuwählen.

Sie können einen Listendrucker, einen Drucker für „Im-Haus-Bestellungen“, Drucker für Abholungen sowie Etikettendrucker auswählen und dabei die Anzahl der Kopien, wie auch das Papierformat festlegen.

Einstellung

Schließen Übernehmen Nächste Seite

Drucker Parameter System Backup / Restore DB Kommunikation

Listendrucker PDFCreator Bon80

Drucker für die einzelne Lieferarten

Lieferung	Druckanzahl	Druckanzahl	Papierformat	
Lieferung	1	PDFCreator	Bon80	Positionen kumuliert drucken X
Im Haus (Kassenlade)	1	PDFCreator	Bon80	Zahlungsfunktion beim Z-Bon X
Abholer	1	PDFCreator	Bon80	

Etiketten und Barcode

Etikettendrucker PDFCreator Station ist ein Barcode-drucker(keine Kasse) **X**

Anzahl Positionen/Seite 25

Druck Kopfzeilen

Firmenname 2

Mobile Telefon-Nr. 0176 / 212121

Fax Nr. 0441 / 123456789

Druck Fußzeilen

Vielen Dank für Ihren Einkauf!

Bewirtungstext

ANGABEN ZUM NACHWEIS DER HÖHE UND DER BETRIEBL. VERANLASSUNG VON BEWIRTUNGS-AUFWÄNDUNGEN NACH § 4 ABS. 5 ZIFF. 2 ESTG BETRIEBL. VERANLASSUNG VON BEWIRTUNGS-TAG UND ORT DER BEWIRTUNG SIEHE OBEN: BEWIRTETE PERSON:

2.2 Parameter

Auf der Seite „Parameter“ können Sie weitere Parameter auswählen, wie zum Beispiel die aktuellen Mehrwertsteuersätze, die Steuernummer bzw. die Steuer-ID.

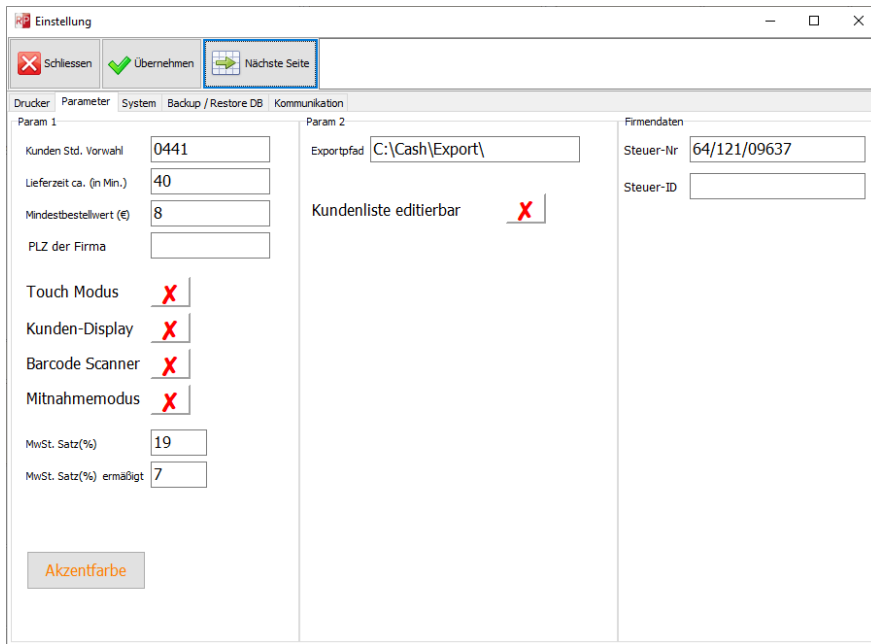

2.3 Systemeinstellungen

Auf dieser Seite können Sie das Passwort des Administrators ändern, Update einspielen, sofern vorhanden, und das Layout des gesamten Programmes ändern, wie im Folgenden dargestellt.

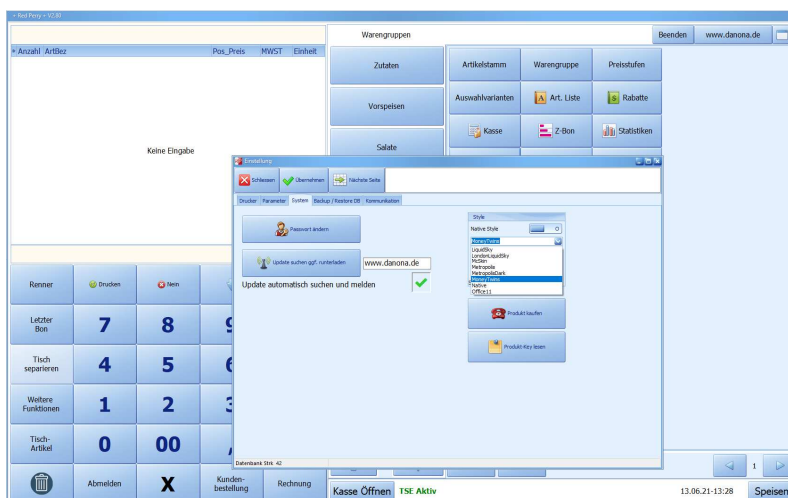
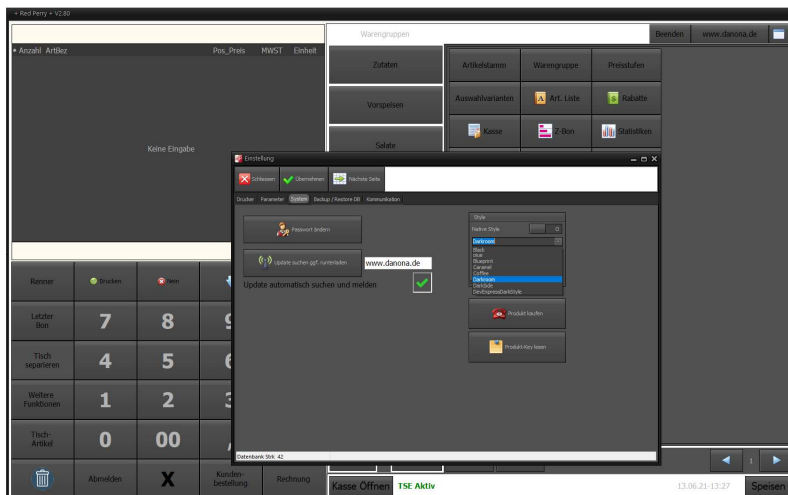

2.4 Datenbankeinstellungen

Auf der Seite „Backup/Restore DB“ können Sie die gesamten Daten Ihres Kassensystemes sichern und mit einem Klick auf den Schalter „Backup Datenbank“ können Sie selbst einen Speicherort auswählen und die gesicherte Datenbank bei Bedarf wiederherstellen.

Bei den drei Eingabefeldern „Backup-Pfad 1“, „Backup-Pfad 2“, „Backup-Pfad 3“ können Sie bis zu drei Speicherorte eingeben, an welchen die Datenbank, abends, automatisch gesichert werden kann.

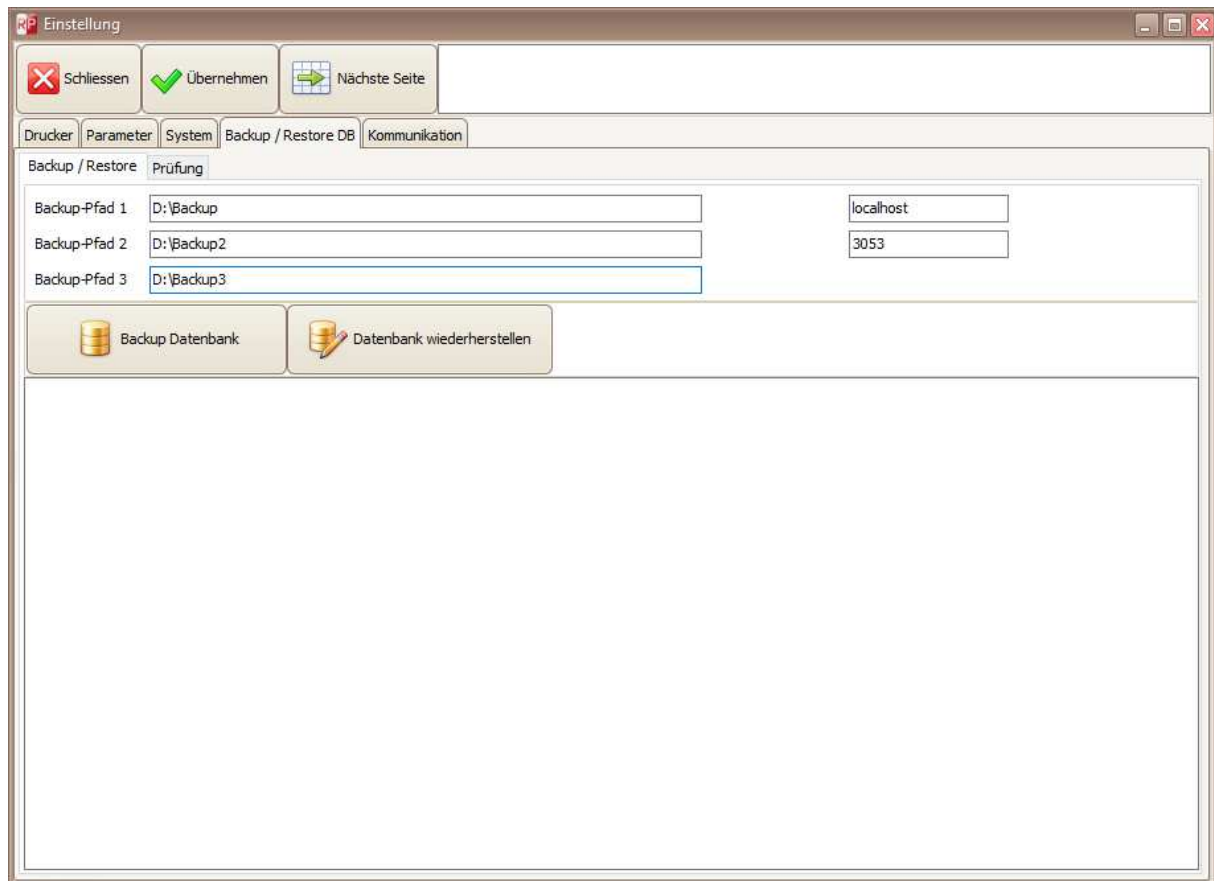

2.5 Kommunikation

Auf der Seite Kommunikation gibt es die Möglichkeit die Daten, aus einer Waage, abzufragen, indem Sie die ComPort-Nummer eingeben und das Protokoll anklicken.

Sie haben zudem die Möglichkeiten, einen ComPort für den Dallas-Key oder auch in den Einstellungen wie dem Modul Lieferando, einzugeben.

Für einige dieser Funktionen benötigen Sie eine zusätzliche Lizenz, die sie gerne bei der Firma Danona erwerben können.

Das Anschließen einer Waage benötigt eine zusätzliche Lizenz

3. Statistiken

Durch das Klicken auf den Schalter „Statistiken“ kommen Sie auf die folgende Seite.

Sie haben hier die Möglichkeit alle Umsätze, nach einem beliebigen Zeitraum, zu filtern.

In den weiteren Optionen können Sie Preisänderungen, Zahlungsarten, Z-Bons und Monatsabschlüsse einsehen und drucken.

Warengruppen

Zutaten

Vorspeisen

Salate

Artikelstamm

Warengruppe

Preisstufen

Auswahlvarianten

Art. Liste

Rabatte

Kasse

Z-Bon

Statistiken

Beenden www.danona.de

Filter | Liste | Monatsbericht

Von 13.06.2021

Bis 13.06.2021 23:59:59

Rechnungsnummer

Artikel-Nr

Weitere Optionen

Alle Bewegungen

Kassenlade Preisänderungen

TSE Zahlungsarten-Summe

DsFin_VK

Gesamtdaten Filtern

Z-Bons und Monatsabschluss

06.21-14:05 Speisen

Die gefilterten Daten können Sie in den Spalten ein- und ausblenden und das Ergebnis in verschiedene Formate exportieren.

RECHNUNG/POS	EMANGANGDATUM	KUNDENNR	TELEFONNR	PARTNER_PLZ	ORT	GUTSCHEN	AUFTRAGART	VERKAUFEHR	ZAHlungsART	ANZAHL	ARTIKELNR	BEZEICHNUNG	PREIS_ENZ	MWST	GES. PREIS	GES. RABAT	TEXTZEILE1	TEXTZEILE2	HINWEISE	TOTALBRU
(All)	21 17:06:36	201 0152 / 206130	26131	Oldenburg	0 Verkauf	Online	1 404	Pizza BBQ	8,50 €	7 %	8,50 €	0	DESKTOP	33470,3						
(Sortiert)	21 17:06:36	201 0152 / 206130	26131	Oldenburg	0 Verkauf	Online	1 120	Hähnchen-Döner Pita	4,50 €	7 %	4,50 €	0	DESKTOP	33470,3						
RECHNUNG/POS	21 17:08:03	3847 0441 / 504470	26131	Oldenburg	0 Verkauf	Online	1 102	Rolle Kebab	7,50 €	7 %	7,50 €	0	DESKTOP	33470,3						
RECHNUNG/POS	21 17:08:03	3847 0441 / 504470	26131	Oldenburg	0 Verkauf	Online	1 102	Rolle Kebab	7,50 €	7 %	7,50 €	0	DESKTOP	33470,3						
EMANGANGDATUM	21 17:18:55	1935 0173 / 520190	26131	Oldenburg	0 Verkauf	Online	1 191	Pommes	2,00 €	7 %	2,00 €	0	DESKTOP	33470,3						
EMANGANGDATUM	21 17:18:55	1935 0173 / 520190	26131	Oldenburg	0 Verkauf	Online	1 197	Currydressing	1,50 €	7 %	1,50 €	0	DESKTOP	33470,3						
KUNDENNR	21 17:18:55	1935 0173 / 520190	26131	Oldenburg	0 Verkauf	Online	1 197	Currydressing	1,50 €	7 %	1,50 €	0	DESKTOP	33470,3						
NAME	21 17:25:01	5080 0157 / 340318	26129	Oldenburg	0 Verkauf	Online	1 402	Pizza Spezial 2	9,00 €	7 %	9,00 €	0	DESKTOP	33470,3						
STRASSE	21 17:25:01	5080 0157 / 340318	26129	Oldenburg	0 Verkauf	Online	1 192	Große Portion Pommes	3,00 €	7 %	3,00 €	0	DESKTOP	33470,3						
TELEFONNR	21 17:44:32	4742 0151 / 188414	26131	Oldenburg	0 Verkauf	Online	1 61	Pizza Kebab	8,00 €	7 %	8,00 €	0	DESKTOP	33470,3						
PARTNER_PLZ	21 17:44:32	4742 0151 / 188414	26131	Oldenburg	0 Verkauf	Online	1 40	Pizza Margherita	6,00 €	7 %	6,00 €	0	DESKTOP	33470,3						
ORT	21 17:48:27	4983 0151 / 440190	26131	Oldenburg	0 Verkauf	Online	1 116	Lahmacun Kebab	6,50 €	7 %	6,50 €	0	DESKTOP	33470,3						
GUTSCHEN	21 17:48:27	4983 0151 / 440190	26131	Oldenburg	0 Verkauf	Online	1 102	Rolle Kebab	7,50 €	7 %	7,50 €	0	DESKTOP	33470,3						
AUFTRAGART	21 17:57:06	1227 0173 / 180198	26122	Oldenburg	0 Verkauf	Online	1 43	Pizza Salami	5,50 €	7 %	5,50 €	0	DESKTOP	33470,3						
VERKAUFEHR	21 17:57:06	1227 0173 / 180198	26122	Oldenburg	0 Verkauf	Online	1 102	++Champignons	1,00 €	7 %	1,00 €	0	DESKTOP	33470,3						
ZAHlungsART	21 17:57:06	1227 0173 / 180198	26122	Oldenburg	0 Verkauf	Online	1 02	Chytrötchen	2,50 €	7 %	2,50 €	0	DESKTOP	33470,3						
ANZAHL	21 17:57:06	1227 0173 / 180198	26122	Oldenburg	0 Verkauf	Online	1 104	Rolle Hackfleisch	8,00 €	7 %	8,00 €	0	DESKTOP	33470,3						
ARTIKELNR	21 17:57:06	1227 0173 / 180198	26122	Oldenburg	0 Verkauf	Online	1 ++gu	++Gurken	1,50 €	7 %	1,50 €	0	DESKTOP	33470,3						
BEZEICHNUNG	21 17:59:02	715 0441 / 340134	26131	Oldenburg	0 Verkauf	Bar	1 22	Thunfischsalat	7,00 €	7 %	7,00 €	0	DESKTOP	33470,3						
PREIS_ENZELN	21 17:59:02	715 0441 / 340134	26131	Oldenburg	0 Verkauf	Bar	1 40	Pizza Margherita	6,00 €	7 %	6,00 €	0	DESKTOP	33470,3						
MWST	21 17:59:02	715 0441 / 340134	26131	Oldenburg	0 Verkauf	Bar	1 162	Döner Auflauf	8,50 €	7 %	8,50 €	0	DESKTOP	33470,3						
GES. PREIS	21 17:59:02	715 0441 / 340134	26131	Oldenburg	0 Verkauf	Bar	1 -d6	-- Döner kebab	0,00 €	7 %	0,00 €	0	DESKTOP	33470,3						
GES. RABATT	21 17:59:02	715 0441 / 340134	26131	Oldenburg	0 Verkauf	Bar	1 +f	++ Scharf	0,00 €	7 %	0,00 €	0	DESKTOP	33470,3						
TEXTZEILE1	21 17:59:02	715 0441 / 340134	26131	Oldenburg	0 Verkauf	Bar	1 +hu	++ Hühnerfleisch	0,00 €	7 %	0,00 €	0	DESKTOP	33470,3						
TEXTZEILE2	21 18:01:08	729 0151 / 124920	26131	Oldenburg	0 Verkauf	Online	1 190	Große Portion Pommes	6,50 €	7 %	6,50 €	0	DESKTOP	33470,3						
HINWEISE	21 18:01:08	729 0151 / 124920	26131	Oldenburg	0 Verkauf	Online	1 192	Große Portion Pommes	3,00 €	7 %	3,00 €	0	DESKTOP	33470,3						
TOTALBRUTTOUMSATZ	21 18:01:08	729 0151 / 124920	26131	Oldenburg	0 Verkauf	Online	1 193	Kroketten (8 Stück)	2,50 €	7 %	2,50 €	0	DESKTOP	33470,3						
	21 18:01:08	729 0151 / 124920	26131	Oldenburg	0 Verkauf	Online	1 193	Kroketten (8 Stück)	2,50 €	7 %	2,50 €	0	DESKTOP	33470,3						
	21 18:01:08	729 0151 / 124920	26131	Oldenburg	0 Verkauf	Online	1 190	Chicken Crosses (12 Stück)	6,50 €	7 %	6,50 €	0	DESKTOP	33470,3						
22738	6 02.02.2021 18:01:08	729 0151 / 124920	26131	Oldenburg	0 Verkauf	Online	1 197	Currydressing	1,50 €	7 %	1,50 €	0	DESKTOP	33470,3						
22738	7 02.02.2021 18:01:08	729 0151 / 124920	26131	Oldenburg	0 Verkauf	Online	1 197	Currydressing	1,50 €	7 %	1,50 €	0	DESKTOP	33470,3						
22738	8 02.02.2021 18:01:08	729 0151 / 124920	26131	Oldenburg	0 Verkauf	Online	1 197	Currydressing	1,50 €	7 %	1,50 €	0	DESKTOP	33470,3						
22738	9 02.02.2021 18:01:08	729 0151 / 124920	26131	Oldenburg	0 Verkauf	Online	1 52	Familiensatz	14,90 €	7 %	14,90 €	0	DESKTOP	24970,3						
22738	10 02.02.2021 18:01:08	729 0151 / 124920	26131	Oldenburg	0 Verkauf	Online	1 58	Pizza Hawaii	7,50 €	7 %	7,50 €	0	DESKTOP	33470,3						
22738	11 02.02.2021 18:01:08	729 0151 / 124920	26131	Oldenburg	0 Verkauf	Online	1 216	Coca Cola 1 Liter	2,50 €	19 %	2,50 €	0	DESKTOP	33470,3						
22738	12 02.02.2021 18:01:08	729 0151 / 124920	26131	Oldenburg	0 Verkauf	Online	1 216	Coca Cola 1 Liter	2,50 €	19 %	2,50 €	0	DESKTOP	33470,3						
22738	13 02.02.2021 18:01:08	729 0151 / 124920	26131	Oldenburg	0 Verkauf	Online	1 ++pf	Pfland	0,15 €	7 %	0,15 €	0	DESKTOP	33470,3						
22738	14 02.02.2021 18:01:08	729 0151 / 124920	26131	Oldenburg	0 Verkauf	Online	1 ++pf	Pfland	0,15 €	7 %	0,15 €	0	DESKTOP	33470,3						
22738	15 02.02.2021 18:01:08	729 0151 / 124920	26131	Oldenburg	0 Verkauf	Online	1 199	Knoblauchdressing	1,50 €	7 %	1,50 €	0	DESKTOP	33470,3						
22738	16 02.02.2021 18:01:08	729 0151 / 124920	26131	Oldenburg	0 Verkauf	Online	1 199	Knoblauchdressing	1,50 €	7 %	1,50 €	0	DESKTOP	33470,3						
22738	17 02.02.2021 18:01:08	729 0151 / 124920	26131	Oldenburg	0 Verkauf	Online	1 199	Knoblauchdressing	1,50 €	7 %	1,50 €	0	DESKTOP	33470,3						
22739	1 02.02.2021 18:18:25	3955 0150 / 280700	26131	Oldenburg	0 Verkauf	Online	1 493	Pizza Salami	7,00 €	7 %	7,00 €	0	DESKTOP	33470,3						
22739	2 02.02.2021 18:18:25	3955 0150 / 280700	26131	Oldenburg	0 Verkauf	Online	1 27	Hühnersalat	7,50 €	7 %	7,50 €	0	DESKTOP	33470,3						
22739	3 02.02.2021 18:18:25	3955 0150 / 280700	26131	Oldenburg	0 Verkauf	Online	1 307	Menu 7 - 8 Chicken-Crosses	7,00 €	7 %	7,00 €	0	DESKTOP	33470,3						
22739	4 02.02.2021 18:18:25	3955 0150 / 280700	26131	Oldenburg	0 Verkauf	Online	1 191	Pommes	2,00 €	7 %	2,00 €	0	DESKTOP	33470,3						
22739	5 02.02.2021 18:18:25	3955 0150 / 280700	26131	Oldenburg	0 Verkauf	Online	1 02	Chytrötchen	2,50 €	7 %	2,50 €	0	DESKTOP	33470,3						
22739	6 02.02.2021 18:18:25	3955 0150 / 280700	26131	Oldenburg	0 Verkauf	Online	1 ++pf	Pfland	0,15 €	7 %	0,15 €	0	DESKTOP	33470,3						
22740	1 02.02.2021 18:18:16	4374 0176 / 646740	26129	Oldenburg	0 Verkauf	Online	1 112	Großer Dönerbeller	8,00 €	7 %	8,00 €	0	DESKTOP	33470,3						

Wenn Sie auf den Schalter „Z-Bons- und Monatsabschluss“ klicken, gelangen Sie auf das folgende Fenster, wo Sie beim Auswählen eines Monats, die Summe der Einnahmen dieses Monats sehen können.

VON	BIS	KD_GUTSCHEIN	SUMME
01.01.2021 12:27:02	31.01.2021 22:04:10	0	22373,8
02.02.2021 17:06:45	28.02.2021 22:35:54	0	18358
02.03.2021 16:59:49	24.03.2021 18:06:06	0	14745,75
10.04.2021 14:31:26	10.04.2021 14:54:20	0	58,5

Diese können Sie als Monatsabschluss drucken oder sich die „Z-Bons“ des Monats anschauen, indem sie auf dem Schalter „Tagesabschlüsse des Monats“ klicken.

4. Tagesabschluss (Z Bon)

Durch das Klicken auf den Schalter „Z-Bon“ und die Taste „Ja“ können Sie die gesamten Umsätze nach dem letzten Abschluss drucken.

Bei der Ausführung des Tagesabschlusses, drucken Sie den Z-Bon.
Ein Beispiel für das Drucken des Z-Bons ist auf dem folgenden Bild dargestellt.

Druckdatum 13.06.2021 14:23:13
Z Bericht: 77 Terminal: 3
 Bearbeiter: admin
 Z-Bon für Belege von 24458 bis 24478
 Datum von: 24.03.2021 16:57:34
 Datum Bis: 10.04.2021 14:54:20

Statistik Steuersätze und Zahlungsarten					
Satz	Typ	Anz	Netto	Ust.	Brutto
7 %	Online	24	117,99	8,26	126,25
19 %	Online	3	7,90	1,50	9,40
7 %	Bar	39	180,80	12,70	193,50
19 %	Bar	7	5,83	1,17	7,00
Statistik Steuersätze					
Satz	Anz	Netto	Ust.	Brutto	
7 %	63	298,83	20,92	319,75	
19 %	10	13,79	2,61	16,40	
Online		125,89	9,76	135,65	
Bar		186,63	13,87	200,50	
Summe Netto				312,63	
Summe Ust.				23,52	
Total:				336,15	
Anzahl Buchungen:				73	